TẬP ĐOÀN ĐIỆN LỰC VIỆT NAM
EVN
Bản tin EVN
Số 4 - năm 2020

Tin tức

Đảng ủy Tập đoàn Điện lực Việt Nam tổ chức kỷ niệm 90 năm Ngày thành lập Đảng Cộng sản Việt Nam (3/2/1930 - 3/2/2020)

Lễ kỷ niệm diễn ra ngày 3/2, tại Hà Nội.

Đồng chí Dương Quang Thành - Ủy viên Ban chấp hành Đảng bộ Khối Doanh nghiệp Trung ương, Bí thư Đảng ủy, Chủ tịch HĐTV EVN đã ôn lại ý nghĩa lịch sử trọng đại của sự kiện thành lập Đảng Cộng sản Việt Nam. Đồng thời nhấn mạnh, lịch sử hào hùng, vẻ vang của đất nước và của Đảng Cộng sản Việt Nam đã hình thành, hun đúc nên ngành Điện cách mạng Việt Nam, Đảng bộ Tập đoàn Điện lực Việt Nam.

Qua chặng đường 66 năm xây dựng và trưởng thành, ngành Điện luôn nhận được sự quan tâm sâu sát của Đảng, Chính phủ và các bộ, ngành, địa phương. Cùng với đó là sự nỗ lực không ngừng của nhiều thế hệ CBCNV. Dưới sự lãnh đạo của Đảng, Tập đoàn đã làm tròn sứ mệnh "Điện đi trước một bước", lập nên những thành tích đáng tự hào.

Xem chi tiết *tại đây*.

Ban Thường vụ Đảng ủy EVN họp triển khai công việc ngay sau kỳ nghỉ Tết Canh Tý

Đồng chí Dương Quang Thành - Bí thư Đảng ủy, Chủ tịch Hội đồng thành viên EVN chủ trì cuộc họp diễn ra sáng 31/1.

Các đồng chí Ủy viên Ban Thường vụ Đảng ủy EVN đã thảo luận, cho ý kiến góp ý về dự thảo các Nghị quyết của Ban chấp hành Đảng bộ EVN về công tác kinh doanh và dịch vụ khách hàng giai đoạn 2020 - 2025; dự thảo Nghị quyết năm chủ đề 2020 về thực hiện hoàn thành toàn diện Kế hoạch 5 năm 2016 – 2020 và Chỉ thị của Ban Thường vụ Đảng ủy Tập đoàn về việc đảm bảo cung cấp điện mùa khô và cả năm 2020.

Bên cạnh những nội dung quan trọng, cấp bách, Ban Thường vụ Đảng ủy EVN cũng thảo luận dân chủ, công khai về công tác phát triển Đảng viên và chuẩn bị triển khai Đại hội Đại biểu Đảng bộ các cấp tiến tới Đại hội Đảng bộ Tập đoàn Điện lực Việt Nam lần thứ III và Đại hội Đảng toàn quốc lần thứ XIII.

Trước tình hình dịch bệnh nCoV diễn biến phức tạp, Ban Thường vụ Đảng ủy EVN đã chỉ đạo các cấp ủy Đảng trực thuộc triển khai các biện pháp phòng, chống dịch bệnh theo chỉ đạo của Ban Bí thư Trung ương.

Xem chi tiết *tại đây*.

EVN và các đơn vị thành viên triển khai nghiêm túc công tác phòng, chống dịch bệnh viêm đường hô hấp cấp do chủng mới của virus Corona (nCoV)

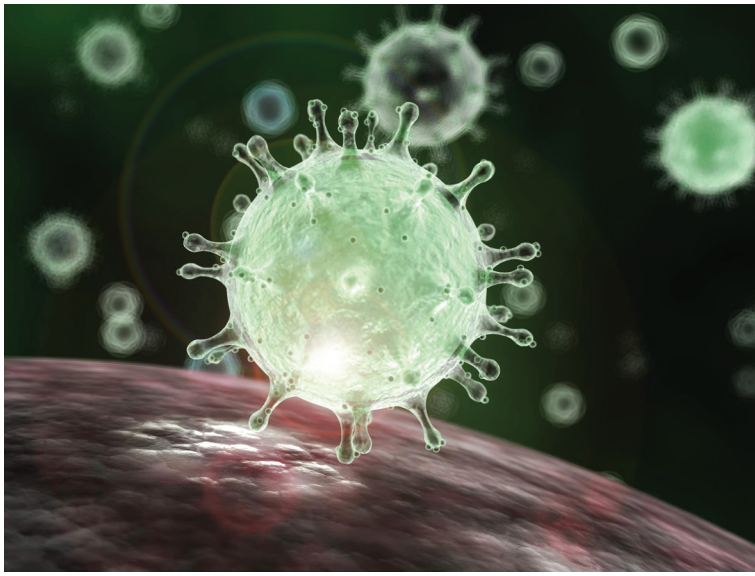

Ngày 31/1/2020, EVN ban hành Chỉ thị số 492/CT-EVN về việc triển khai phòng, chống dịch bệnh nCoV, với mục tiêu không có CNVC lao động mắc dịch bệnh và luôn đảm bảo sản xuất, kinh doanh điện an toàn, liên tục.

Triển khai Chỉ thị này, các đơn vị đã nghiêm túc tổ chức thực hiện các biện pháp phòng, chống dịch, đặc biệt là phổ biến thông tin về dịch bệnh (cách phòng, chống cho cá nhân và cộng đồng) tới CNVC lao động. Bảo đảm trang bị, chế phẩm diệt khuẩn, vệ sinh cá nhân,... cần thiết cho CNVC lao động trong việc phòng, chống dịch bệnh.

Các đơn vị cũng triển khai nhiều hoạt động hỗ trợ cộng đồng như: Tặng khẩu trang miễn phí cho người dân, cho khách hàng đến giao dịch; trang bị dung dịch sát khuẩn tại các phòng giao dịch khách hàng, ...

Xem chi tiết Chỉ thị *tại đây*.

EVN cung cấp điện an toàn, ổn định trong kỳ nghỉ Tết Nguyên đán Canh Tý 2020

Từ ngày 23 - 29/1 (tức từ ngày 29 tháng Chạp năm Kỷ Hợi đến hết ngày Mùng 5 Tết Canh Tý), công suất tiêu thụ điện cao nhất toàn hệ thống điện quốc gia trung bình chỉ khoảng 20.663MW/ngày, sản lượng tiêu thụ điện khoảng 390,2 triệu kWh/ngày. Mức tiêu thụ điện trung bình ngày toàn quốc trong kỳ nghỉ Tết thấp hơn khoảng 29,7% về công suất và thấp hơn 33,1% về sản lượng so với mức trung bình của tuần trước Tết.

Do mức tiêu thụ điện giảm thấp nên việc huy động nguồn phát điện nói chung cũng giảm tương ứng. Tuy nhiên, các nguồn năng lượng tái tạo như điện mặt trời, điện gió vẫn được EVN huy động, khai thác tối đa có thể.

Đặc biệt, trong các ngày 24 - 25/1, tại nhiều tỉnh, thành miền Bắc đã xảy ra mưa lớn kéo dài, thậm chí nhiều nơi có mưa đá gây ảnh hưởng tới lưới điện phân phối. Mặc dù đang trong kỳ nghỉ Tết, các đơn vị đã huy động số lượng lớn nhân lực và phương tiện, vật tư thiết bị (kể cả lực lượng không nằm trong danh sách trực Tết) để khắc phục sự cố, khôi phục cấp điện nhanh nhất cho bà con kịp có điện trở lại vui Xuân đón Tết.

Hơn 87% diện tích gieo cấy đủ nước trước đợt xả nước bổ sung lần 2

Kết thúc đợt 1 lấy nước gieo cấy lúa vụ Đông Xuân 2019 - 2020 ở khu vực Trung du và Đồng bằng Bắc Bộ, có gần 54% diện tích được cấp đủ nước.

Do có mưa trên diện rộng trong các ngày 24 - 25/1 và các địa phương vẫn tranh thủ vận hành công trình lấy nước, diện tích đủ nước tính đến 12h ngày 3/2/2020 đạt 87,25%, vượt kế hoạch ban đầu. Trong đó, có một số địa phương hoàn thành lấy nước gồm tỉnh Vĩnh Phúc, Hà Nam và TP Hải Phòng. Một số địa phương tỷ lệ thấp gồm Hà Nội (63,4%), Hải Dương 78,5%,...

Tại văn bản số 772/TB-BNN-TCTL ngày 31/1/2020, Bộ NN&PTNT thông báo giữ nguyên thời gian lấy nước đợt 2 tổng cộng 8 ngày (từ 0h ngày 5/2 đến 24h ngày 12/2/2020). Tuy nhiên, điều chỉnh mực nước hệ thống sông Hồng trong đợt lấy nước:

- Từ 0h ngày 5/2 đến 24h ngày 7/2/2020 (3 ngày đầu đợt lấy nước) và từ 0h ngày 11/2 đến 24h ngày 12/2/2020 (2 ngày cuối), tại Trạm Thủy văn Sơn Tây đạt từ 2,5m.
- Từ 0h ngày 8/2 đến 24h ngày 10/2/2020 (3 ngày), tại Trạm Thủy văn Hà Nội đạt từ 2,0m.

Thông báo - Chỉ dẫn

1. Một số khuyến cáo của Bộ Y tế và WHO đối với người dân về phòng, chống dịch bệnh viêm đường hô hấp cấp do chủng mới của virus corona gây ra

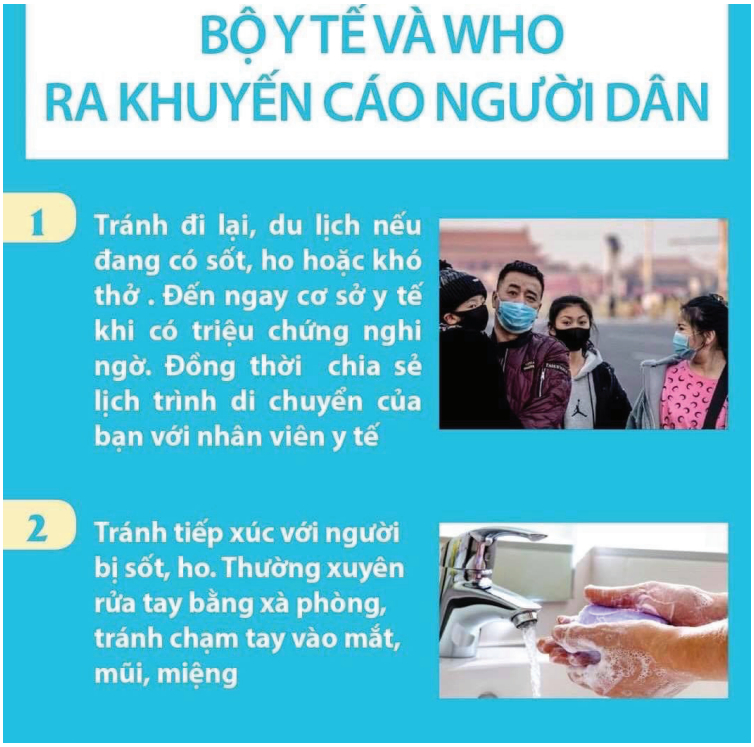

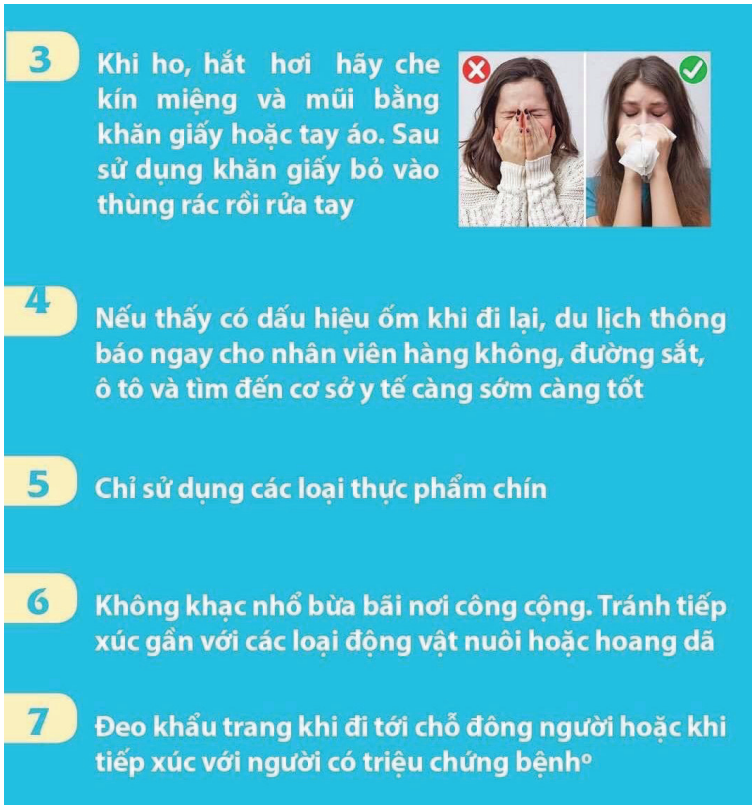

2. Cách đeo khẩu trang đúng cách để phòng, chống lây nhiễm virus nCoV

3. Danh sách 22 đường dây nóng của các bệnh viện tiếp nhận thông tin dịch bệnh do nCoV

BỘ Y TẾ

DANH SÁCH SỐ ĐIỆN THOẠI CÁC BỆNH VIỆN

	DANH SÁCH BỆNH VIỆN	SỐ ĐIỆN THOẠI
1	Bệnh viện Bạch Mai	0969 85 1616
2	Bệnh viện Bệnh Nhiệt đới Trung ương	0969 24 1616
3	Bệnh Viện E	0912 16 8887
4	Bệnh viện Nhi Trung ương	037 288 4712
5	Bệnh viện Phổi Trung ương	0967 94 1616
6	Bệnh viện Việt Nam - Thụy Điển - Uông Bí	0966 68 1313
7	Bệnh viện Đa khoa Trung ương Thái Nguyên	0913 39 4495
8	Bệnh viện Đa khoa Trung ương Huế	0945313999
9	Bệnh viện Đa khoa Trung ương Cần Thơ	0907 73 6736
10	Bệnh viện Xanh Pôn Hà Nội	0982414127
11	Bệnh viện Vinmec Hà Nội	0934 47 2768
12	Bệnh viện Đà Nẵng	0903 58 3881
13	Bệnh viện Bệnh Nhiệt đới TP. Hồ Chí Minh	0967 34 1010
14	Bệnh viện Nhi đồng 1	0913 11 7965
15	Bệnh viện Nhi đồng 2	0798 42 9841
16	Bệnh viện Đa khoa tỉnh Đồng Nai	0819 63 4807
17	Bệnh viện Bệnh Nhiệt đới Khánh Hòa	0913 46 4257
18	Bệnh viện Đa khoa tỉnh Khánh Hòa	0965 37 1515
19	Bệnh viện Đa khoa tỉnh Thái Bình	0989 50 6515
20	Bệnh viện Đa khoa tỉnh Lạng Sơn	0396 80 2226
21	Bệnh viện Chợ Rẫy	0977 010 200

Tin tham khảo

- Các đơn vị EVN đồng loạt triển khai phòng, chống dịch bệnh nCoV… xem chi tiết
- Điện lực hỗ trợ phòng, chống dịch nCoV cho khách hàng đến giao dịch … xem chi tiết
- EVN nhanh chóng triển khai các biện pháp phòng, chống dịch bệnh nCoV… xem chi tiết
- Chỉ thị về ngăn chặn, xử lý các thông tin sai lệch về dịch nCoV… xem chi tiết

BẢN TIN EVN

Chỉ đạo: Ban Truyền thông EVN
Tổ chức thực hiện: Trung tâm Thông tin Điện lực
Địa chỉ: Tầng 15, tháp A, 11 Cửa Bắc, Ba Đình, Hà Nội
Điện thoại: 024.66946720 * **Fax:** 024.37725192

Trưởng Ban biên tập: Đinh Thị Bảo Ngọc
Thành viên Ban biên tập: Nghiêm Anh Tú, Hoàng Thị Tuyết
Phụ trách kỹ thuật gửi file: EVNEIC